



## RESULTATS DE L'APPEL D'OFFRES INTERNE 2025

Le comité scientifique de la délégation à la recherche clinique et à l'innovation s'est réuni le 30 juin pour sélectionner les lauréats de l'appel d'offres interne. Le CHU a alloué 450 000€ pour promouvoir la recherche clinique médicale et paramédicale.

L'appel d'offres interne 2025 présente trois volets de projets :



### Filière générale

Financement : **300 000 €**



### Filière chirurgie

Financement : **100 000 €**



### Filière recherche en soins écoresponsables

Financement : **50 000 €**



La DRCI a reçu 62 lettres d'intention pour les trois volets : 43 projets généraux (39 médicaux, 4 paramédicaux), 12 projets chirurgicaux et 7 projets soins écoresponsables (4 médicaux, 3 paramédicaux). Parmi eux, 13 projets ont été sélectionnés. Cette initiative souligne l'engagement continu en faveur de la recherche, ouvrant la voie à une reconnaissance scientifique, à des opportunités de publication et à des études de plus grande envergure.

Félicitations aux lauréats,  
Gilles DULUC, Pr Cédric SCHWEITZER

## AOI 2025 - FILIERE CHIRURGIE

3 projets financés dans la filière interventionnelle pour un montant total de : 99 106 €



## LES PROJETS LAUREATS



**Dr Mehdi BOUBADDI**

### **PANFRESCO**

Cohorte Prospective d'échantillons frais de patients opérés de tumeurs pancréatiques. Analyse pilote par imagerie par spectrométrie de masse spatiale MALDI.

Service de Chirurgie digestive et endocrinienne

Pôle appareil digestif, endocrinologie et nutrition

Financement : 29 131 €



**Pr Caroline GRONNIER**

### **GASTRI-CSC**

Caractérisation et ciblage d'un biomarqueur d'une sous-population de Cellules Souches Cancéreuses (CSC) aux propriétés invasives et métastatiques dans l'adénocarcinome gastrique

Service de Chirurgie digestive et endocrinienne

Pôle appareil digestif, endocrinologie et nutrition

Financement : 39 975 €



**Dr Clément KLEIN**

### **IMMUNVESSIE-2**

Impact de l'infiltrat immunitaire sur la réponse au traitement chez les patients présentant un cancer de la vessie non infiltrant le muscle à haut risque de récurrence

Service Urologie et transplantation rénale

Pôle chirurgie

Financement : 30 000 €

## AOI 2025 - FILIERE GENERALE

8 projets financés dans la filière générale pour un montant total de : 300 020 €



### PROJETS MEDICAUX LAUREATS



**Dr Mathilde GAY**

#### **METHY-CIN**

Etude du score de méthylation dans les prélèvements cervico-utérins : un marqueur pronostique de l'évolution des lésions histologiques intra-épithéliales du col utérin de haut grade CIN2 ?

Service de Virologie  
Pôle biologie et pathologie  
Financement : 23 011 €

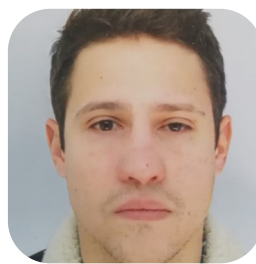

**Dr Jérôme GRANEL**

#### **PRELUDE**

Identification de cibles thérapeutiques dans le PRE Lupus hématologique De l'Enfant ( le purpura thrombopénique immunologique avec anticorps anti-nucléaires): vers une possibilité de prévention du lupus systémique

Service Urgences / Post- Urgences pédiatrique  
Pôle pédiatrie  
Financement : 59 476 €



**Dr Marion GRITON**

#### **ECO-CAM**

Consultations pré anesthésiques en cours de grossesse : Intérêts de la télé consultation pour l'information, l'évaluation des patientes et l'impact écologique

Service Anesthésie gynéco obstétrique  
Pôle anesthésie - réanimation  
Financement : 39 492 €



**Dr Skander KORBI**

#### **MEGACEPIA**

Détection des Metastases Ganglionnaires de Carcinome Epidermoïde dans les curages cervicaux et thoraciques par Intelligence Artificielle à partir de lames histopathologiques numérisées

Service de Pathologie  
Pôle biologie et pathologie  
Financement : 29 815 €



**Dr Geoffroy MOUCHEBOEUF**

#### **NEURO – PULSE**

Neuro – pronostication à l'aide des potentiels évoqués somesthésiques tardifs

Service d'Anesthésie-réanimation  
Pôle anesthésie - réanimation  
Financement : 37 027 €



**Dr Jean PAPAXANTHOS**

#### **HARMONI**

Comparison of two heparin regimen and DWI-detection ischemic lesion after intracranial aneurysm embolization

Service de Radiologie et de neuro-imagerie diagnostique et thérapeutique - Imagerie des Urgences  
Pôle imagerie médicale  
Financement : 21 964 €



### PROJET PARAMEDICAL LAUREAT



**Dr Florian POULLENOT**

#### **NUPARAGE 2**

Etude de l'accumulation des produits avancés de glycation chez les patients en nutrition parentérale

Service d'Hépatogastro-entérologie et oncologie digestive  
Pôle anesthésie - réanimation  
Financement : 59 971 €



**Mr Paul GILLAIZEAU**

#### **ERPHEs**

Réhabilitation précoce du patient chuteur en service d'urgences

Service des Urgences adultes et de permanence d'accès aux soins de santé  
Pôle urgences adultes - SAMU-SMUR  
Financement : 29 264 €

## AOI 2025 - Filière recherche en soins écoresponsables

2 projets financés dans la filière recherche en soins écoresponsables pour un montant total de : 52 474 €



### PROJET MEDICAL LAUREAT



**Dr Rémi VERGARA**

#### **SATELL-IA**

Impact environnemental du circuit de détermination du statut MMR/MSI des cancers colorectaux à l'heure de l'intelligence artificielle.

Service de Pathologie

Pôle biologie et pathologie

Financement : 14 000 €



### PROJET PARAMEDICAL LAUREAT



**Mme Sandrine CAVALIER**

#### **MomEsT**

La momification de la nécrose de l'escarre talonnière a-t-elle un impact environnemental ?

Consultation de dermatologie

Pôle spécialités chirurgicales et dermatologie

Financement : 38 474 €

### **A savoir**

L'objectif de l'AOI est de favoriser l'accès à la recherche clinique du CHU de Bordeaux dans le domaine médical et paramédical.