



---

## Innovations numériques, Éducation Thérapeutique augmentée Voyage vers l'e-ETP

---

Journée de la filière ETP – GHT Alliance  
de Gironde en partenariat avec les UTEP  
des CHU de Poitiers et de Limoges

### ACCUEIL



---

# Journée d'Accueil Info Liste d'Attente : e-JAILA, greffés rénaux

**Johanna Lezin – Pharmacienne - CHU de Poitiers**  
**Étudiante en M2 Education Thérapeutique du Patient - CHU de Poitiers**



## Sommaire

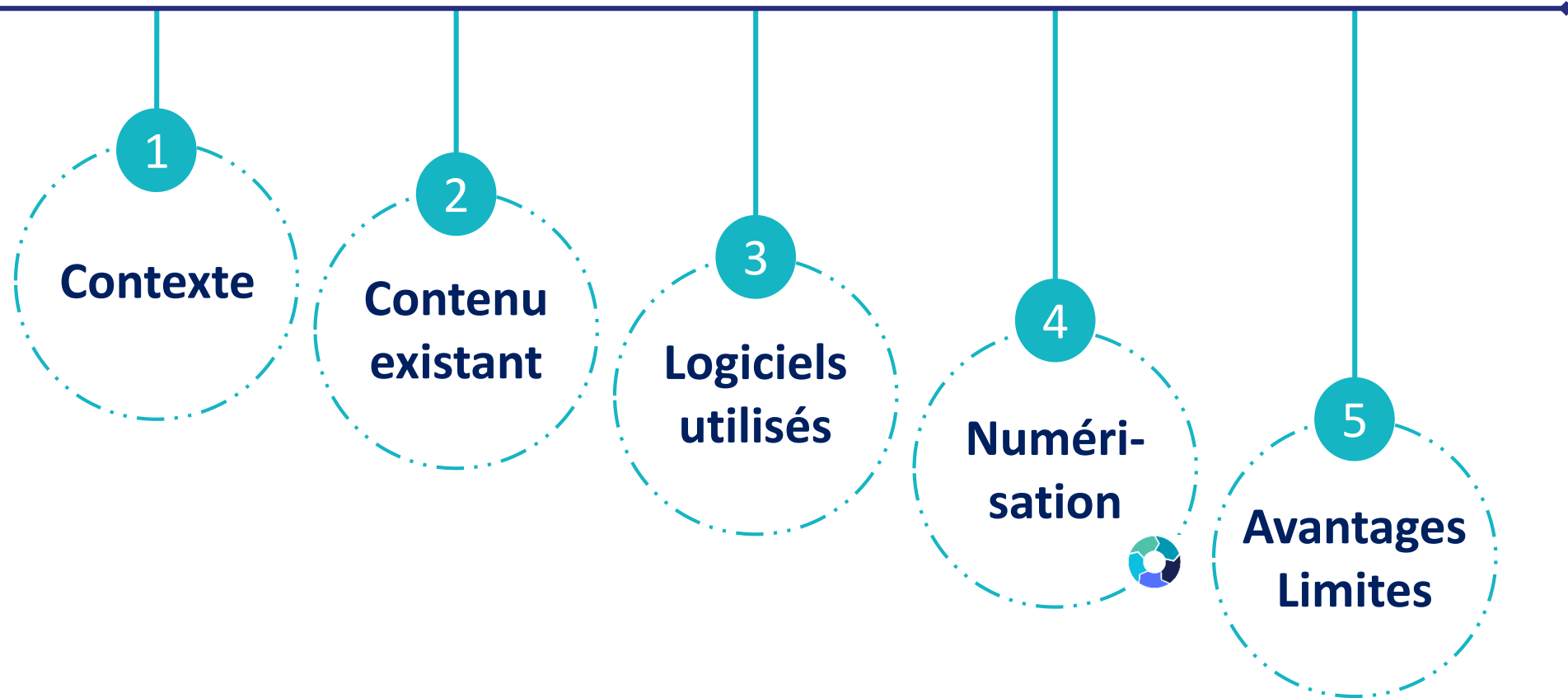

## Contexte

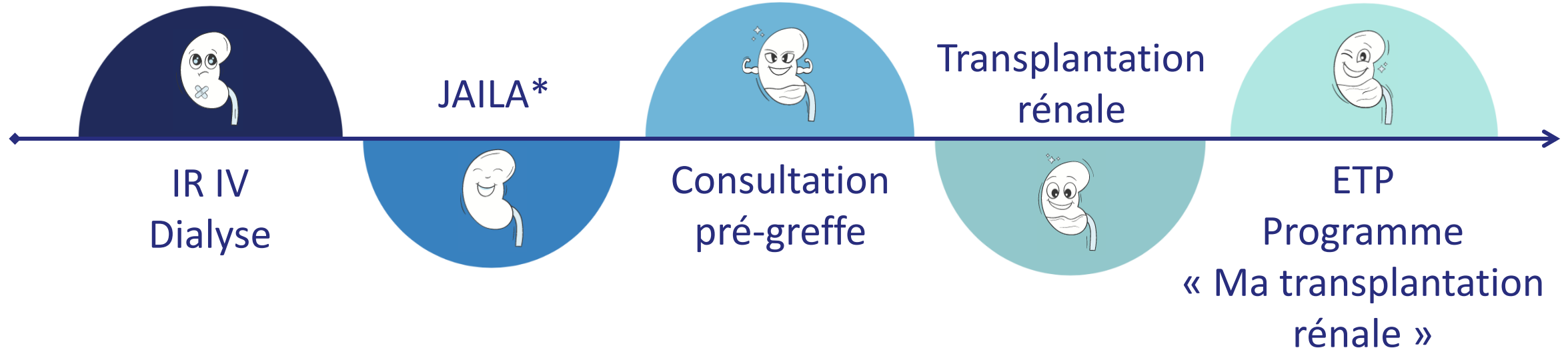

*\*Journée d'Accueil et d'Information à l'inscription sur Liste d'Attente des patients insuffisants rénaux chroniques candidats à la greffe rénale*

## Contexte

### *JAILA – Journée d’Accueil et d’Information à l’inscription sur Liste d’Attente*



1 fois / mois



Co-animée  
*infirmière ETP + coordinatrice greffe*



Plusieurs objectifs



Plusieurs ateliers



En groupes



## Contenu existant



*Livret*  
*« Ma transplantation rénale »*



*Conducteur*  
*de séance*



*Malette JAILA*



## Logiciels utilisés

*Versions gratuites*



Canva  
wooclap  
your story begins with moovly





# Décollage

Brise  
glace

Météo  
intérieure







Motivation  
et engagement

Atelier  
n°1

Avantages  
Inconvénients

Présentiel  
Brainstorming



Distanciel  
Brainstorming





## Avantages Inconvénients

Quels seraient selon vous les avantages et les inconvénients d'une transplantation rénale ?  
Choisissez la catégorie "AVANTAGES" ou "INCONVENIENTS" pour envoyer vos idées.

1 AVANTAGES	2 INCONVENIENTS	+ Ajouter une catégorie
Plus de dialyse	Prise de traitement à vie	
Retour à une vie normale	Risque de rejet	
Voyages	Exposition au soleil	
Confort de vie	Hygiène de vie	
Moins de fatigue	Éviter certains médicaments	
	Faire attention au poids	

Visuel intervenant

Appareil photo 4G 14:29 65 %

**Quels seraient selon vous les avantages et les inconvénients d'une transplantation rénale ?**  
**Choisissez la catégorie "AVANTAGES" ou "INCONVENIENTS" pour envoyer vos idées.**

AVANTAGES

INCONVENIENTS

Ecrire un message

100 restants

Envoyer

app.wooclap.com

Visuel patient



# Apprentissage

Atelier  
n°2

Contre  
indications

**Présentiel**

Vrai / Faux / Joker



**Distanciel**

Echelle





## Contre indications



Les contre-indications à la transplantation rénale - Notez de 1 à 4 ces différentes situations sachant que :  
1 : Oui, la transplantation est possible  
2 : Oui la transplantation est possible, mais à certaines conditions...

1	J'ai un cancer en évolution.	4	7	J'ai un surpoids important.	4
2	Je suis diabétique.	4	8	J'ai une infection qui n'est pas contrôlée.	4
3	J'ai 80 ans.	4	9	J'ai arrêté de fumer, mais j'ai beaucoup fumé auparavant.	4
4	Il m'est très difficile de prendre un traitement médicamenteux.	4	10	Je ne suis pas dialysé(e).	4
5	J'ai eu un problème cardiaque. On m'a posé des stents.	4	11	Mon entourage et mon médecin me conseillent la transplantation, mais je ne me ...	4
6	J'ai eu un cancer il y a quelques années, et je suis guéri(e).	4			

wooclap | Votes 3 / 12 | Messages | 100% | 0 / 3 | i

Visuel intervenant

Orange F 4G | 14:48 | 65%

J'ai un cancer en évolution.

Je suis diabétique.

J'ai 80 ans.

Il m'est très difficile de prendre un traitement médicamenteux.

Valider

app.wooclap.com

Visuel patient

## Renforcement des acquis

Débriefing

Verbalisation  
des  
raisonnements

Présentiel  
Discussion



Distanciel  
Discussion  
imagée



sur

**wooclap**





Débriefing

## LA TRANSPLANTATION RÉNALE

& ses contres indications



Quand est-elle est possible ?

## Les contre-indications à la transplantation rénale



*Visuel intervenant*  
*Visuel patient*



# Apprentissage

Atelier  
n°3

Examens  
complémentaires

**Présentiel**  
Brainstorming

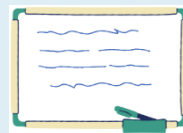

**Distanciel**  
Tableau blanc

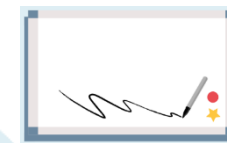

**wooclap**





Visuel intervenant

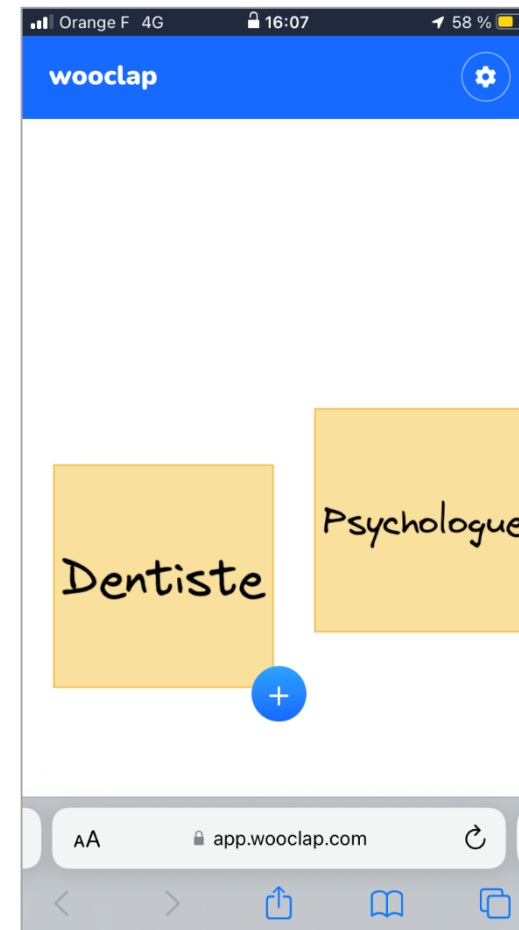

Visuel patient





# Apprentissage

Atelier  
n°4

Donneur

Présentiel  
Brainstorming

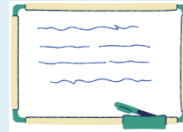

Distanciel  
QCM



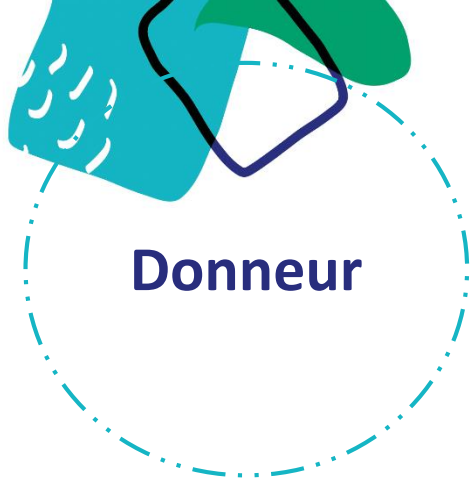

Donneur

Qui peut donner un rein ?

1	Mes enfants	0%	0
2	Mes grands-parents	0%	0
3	Un donneur décédé	0%	0
4	Mes oncles et tantes	0%	0
5	Mes collègues que je connais depuis 1 an	0%	0
6	Mes ami(e)s d'enfance	0%	0
7	Mes parents	0%	0
8	Quelqu'un que j'ai croisé dans la rue	0%	0
9	Mon conjoint / ma conjointe avec qui je suis depuis 9 ans	0%	0
10	La sœur (que je ne connais pas) d'un(e) très bon(ne) ami(e)	0%	0
11	Mes frères et sœurs	0%	0
12	Mes cousin(e)s germain(e)s	0%	0

Visuel intervenant

Orange F 4G 16:24 56%

Vous pouvez sélectionner plusieurs réponses

Mes enfants

Mes grands-parents

Valider

app.wooclap.com

Visuel patient



# Débriefing

## LA TRANSPLANTATION RÉNALE & ses donneurs

Qui peut donner un rein ?

## Les donneurs

Mes enfants	Mes grands-parents	Un donneur décédé	Mes oncles et tantes	Mes collègues que je connais depuis 1 an	Mes ami(e)s d'enfance
Mes parents	Quelqu'un que j'ai croisé dans la rue	Mon conjoint / ma conjointe avec qui je suis depuis 9 ans	La sœur que je ne connais pas d'un(e) très bon(ne) ami(e)	Mes frères et sœurs	Mes cousin(e)s germain(e)s

Visuel intervenant  
Visuel patient



# Apprentissage

Atelier  
n°5

Appel de  
greffe

**Présentiel**  
Simulation



**Distanciel**

Audio +  
Légender  
Une image





Quand, Comment, Où et Avec quoi venir après l'appel de greffe ?

**Quand ?**

- Entre 8h et 18h
- Entre 18h et 8h

**Comment ?**

- Service de
- Service des

**Où ?**

**Avec quoi ?**

Visuel intervenant

Orange F 4G 16:44 54%

**Quand, Comment, Où et Avec quoi venir après l'appel de greffe ?**

**Quand ?**

- Entre 8h et 18h
- Entre 18h et 8h

**Comment ?**

- Service de
- Service des

**Où ?**

**Avec quoi ?**

1

Vous devez remplir toutes les légendes

Valider

app.wooclap.com

Visuel patient



# Apprentissage

Atelier  
n°6

Position du  
greffon

**Présentiel**  
Représentation  
schématique  
d'un corps  
humain



**Distanciel**  
Trouver sur  
l'image





*Visuel intervenant*

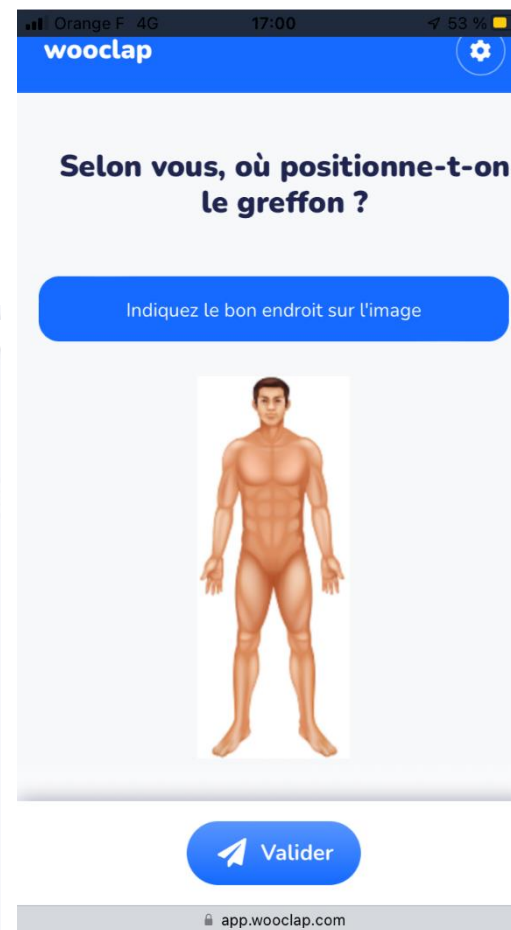

*Visuel patient*





# Débriefing

## LA TRANSPLANTATION RÉNALE & son greffon



D'après vous, où place-t-on le greffon ?



### Le greffon

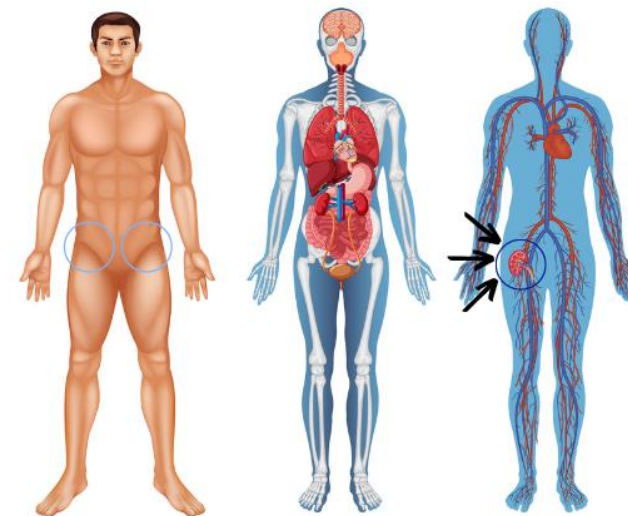

*Visuel intervenant*  
*Visuel patient*





# Apprentissage

Atelier  
n°7

Surveillance  
post-  
opératoire

**Présentiel**  
Photo-expression



**Distanciel**  
Association





# Surveillance post-opératoire

Reliez chaque appareil à leur fonction

 Scope	1	<b>A</b> Pour injecter des produits directement dans la circulation ...
 Tensiomètre (brassard)	2	<b>B</b> Pour administrer des médicaments de manière lente et ...
 Saturimètre	3	<b>C</b> Pour suivre en permanence les paramètres vitaux (rythme ...
 Perfusion (bras/cou)	4	<b>D</b> Pour protéger les sutures et optimiser la cicatrisation de ...
 Sonde urinaire	5	<b>E</b> Pour aspirer les sécrétions et favoriser la cicatrisation
 Thermomètre	6	<b>F</b> Pour évacuer l'urine contenue dans la vessie
 Pèse-personne	7	<b>G</b> Pour contrôler la pression artérielle
 Poche à urine	8	<b>H</b> Pour contrôler le poids
 Drain de Redon	9	<b>I</b> Pour contrôler la température corporelle
 Pousse-seringues (médicaments)	10	<b>J</b> Pour contrôler la saturation en oxygène

*Visuel intervenant*

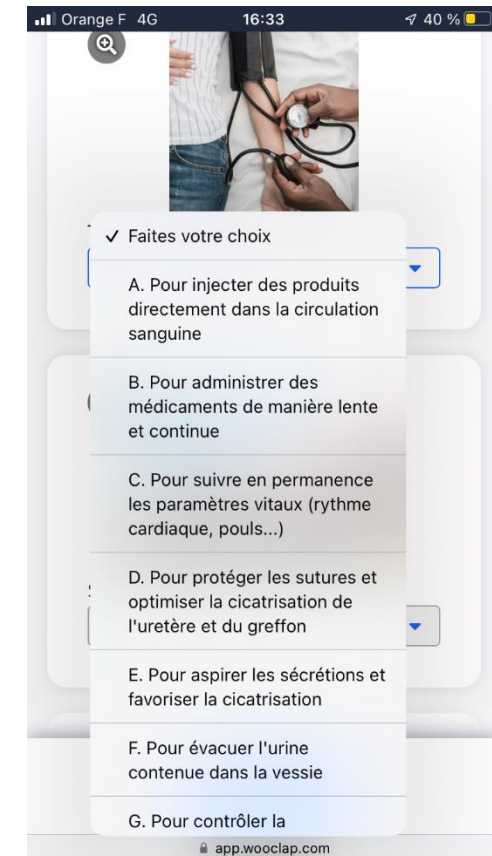

Orange F 4G 16:33 40%

Faites votre choix

- A. Pour injecter des produits directement dans la circulation sanguine
- B. Pour administrer des médicaments de manière lente et continue
- C. Pour suivre en permanence les paramètres vitaux (rythme cardiaque, pouls...)
- D. Pour protéger les sutures et optimiser la cicatrisation de l'uretère et du greffon
- E. Pour aspirer les sécrétions et favoriser la cicatrisation
- F. Pour évacuer l'urine contenue dans la vessie
- G. Pour contrôler la

app.wooclap.com

*Visuel patient*



Débriefing

## LA TRANSPLANTATION RÉNALE

### & la surveillance post-opératoire



Quel matériel sera présent à  
votre réveil ?

## La surveillance post-opératoire



Fonctions  
vitales



Tension  
artérielle



Saturation  
en oxygène



Température  
corporelle



Poids



Urines



Injection  
de produits



Administration  
de médicaments



Aspiration  
des sécrétions



Evacuation  
d'urines

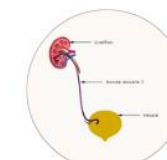

Protection  
des sutures

*Visuel intervenant*  
*Visuel patient*



# Apprentissage

Atelier  
n°8

Traitement  
immuno-  
supresseur

Présentiel  
Simulation



Distanciel  
Vidéos



your story  
begins with **moovly**  
sur  
**wooclap**





Traitement  
immuno-  
supresseur

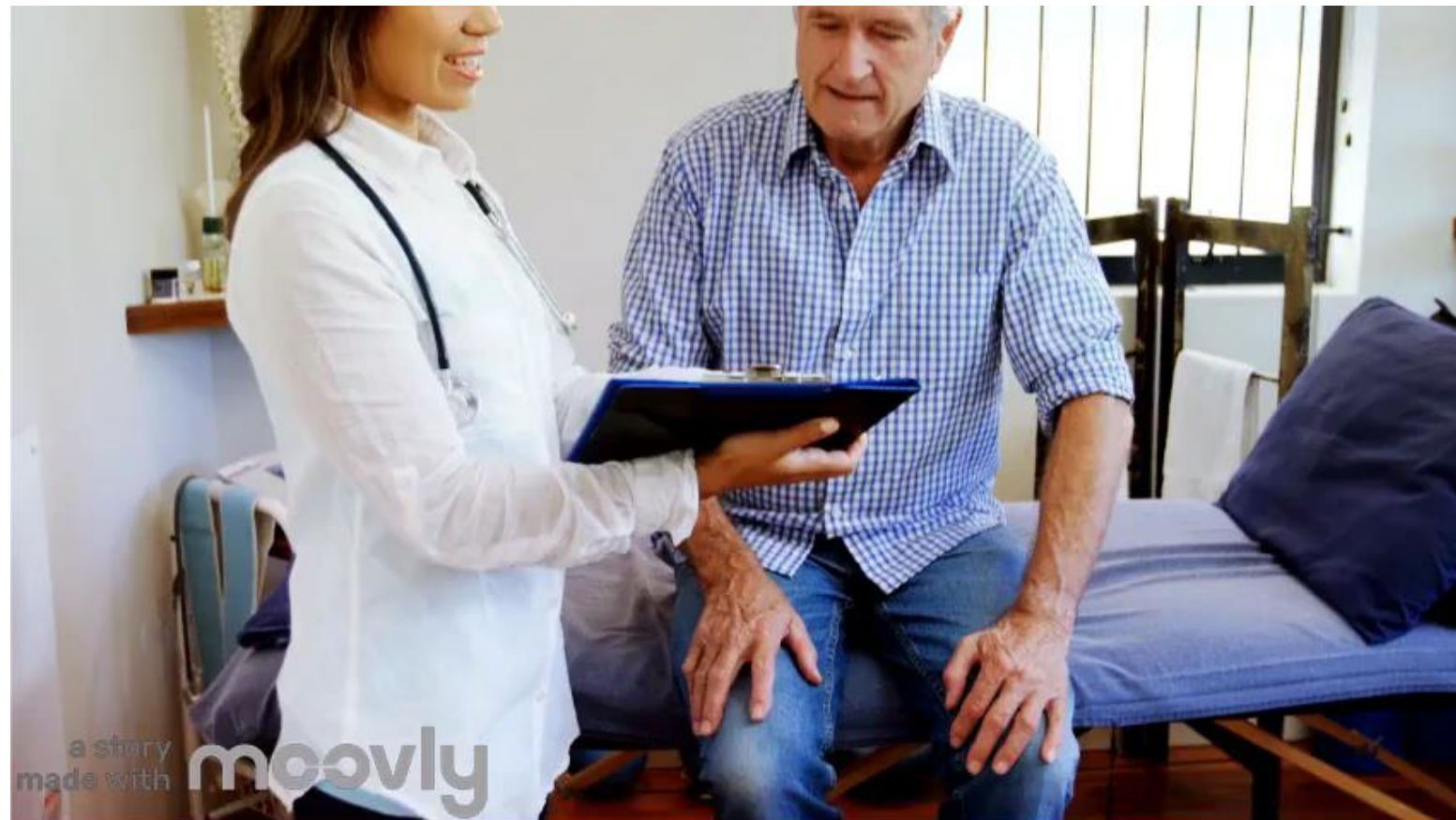

*Visuel intervenant*

*Visuel patient*





Débriefing

## LA TRANSPLANTATION RÉNALE

### & son traitement



Quel est l'intérêt du traitement  
immunosuppresseur ?

Quelles sont ses particularités ?

## Le traitement



Quelles solutions pouvez-vous mettre en  
place pour ne pas oublier vos  
médicaments ?



*Visuel intervenant*  
*Visuel patient*



# Apprentissage

Atelier  
n°9

Hygiène  
de vie

**Présentiel**  
Brainstorming



**Distanciel**  
Jeu des  
situations



## Hygiène de vie

Trucs et astuces

Lors d'un dîner chez des amis...  
En voulant couper du pain, vous vous coupez. Votre doigt commence à saigner légèrement. Que faites-vous ?

Je nettoie et désinfecte ma plaie immédiatement. J'en parlerai au médecin lors de ma prochaine consultation.

J'appelle tout de suite mon médecin pour qu'il me dise ce que je dois faire.

Je verrai plus tard. Je préfère profiter de mes amis.

Lors d'un dîner chez des amis...  
En voulant couper du pain, vous vous coupez. Votre doigt commence à saigner légèrement. Que faites-vous ?

J'appelle tout de suite mon médecin pour qu'il me dise ce que je dois faire.

S'il s'agit d'une petite plaie, vous pourrez en parler à votre médecin lors de la prochaine consultation.

En attendant, vous pouvez nettoyer la plaie et la désinfecter.

Visuel patient







Débriefing

# LA TRANSPLANTATION RÉNALE

## & son suivi à Poitiers

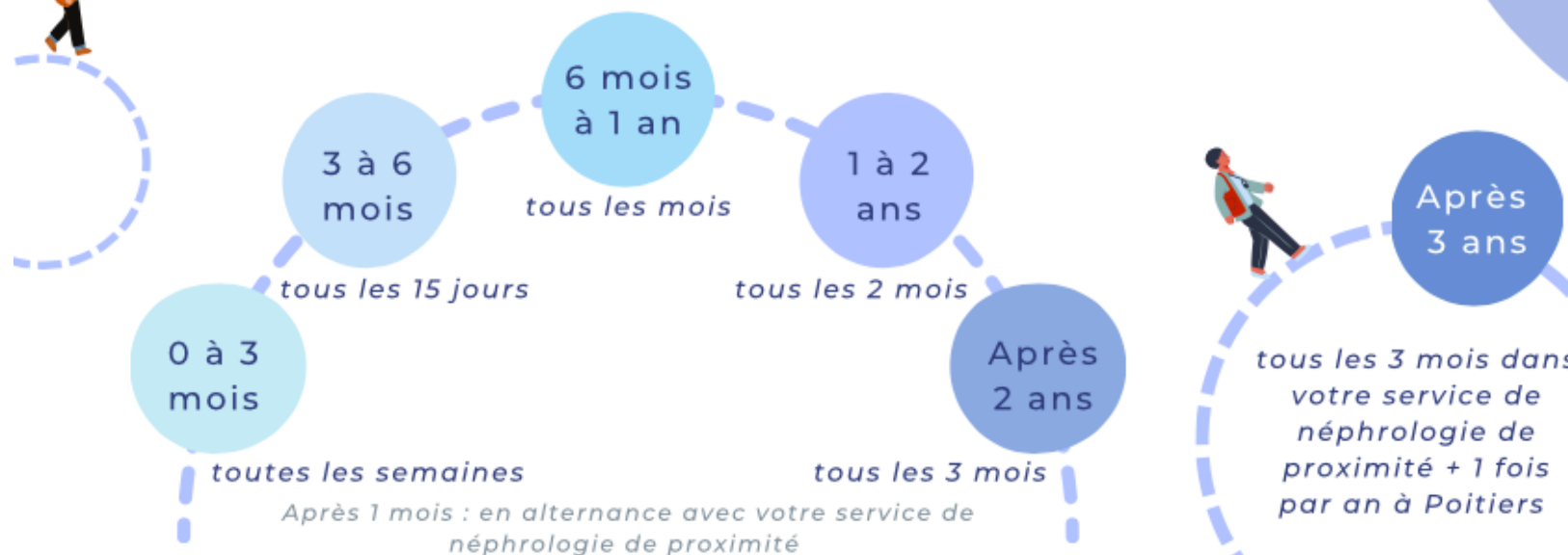

*Visual intervenant*  
*Visual patient*



# Atterrissage

Atelier  
n°10

Evaluation

Présentiel

Discussion



Distanciel

Nuage de  
mots





Evaluation

Qu'est-ce-que cette JAILA vous a apporté ?

←

J'ai compris que la greffe n'était pas une guérison mais un traitement

Je me sens accompagné

Je me sens plus informé

La découverte de La Vie La Santé

Une rencontre avec les soignants

→

Je me sens moins seul à vivre avec ma maladie

☰

☰

☁

*Visuel intervenant*

Appareil photo 4G 11:17 57%

**wooclap** ⚙️

**Qu'est-ce-que vous a apporté la JAILA ?**

Écrivez votre réponse...

Vous pouvez répondre plusieurs fois

➤ Valider

AA app.wooclap.com

< > 📄 📖 📄

*Visuel patient*



## Avantages

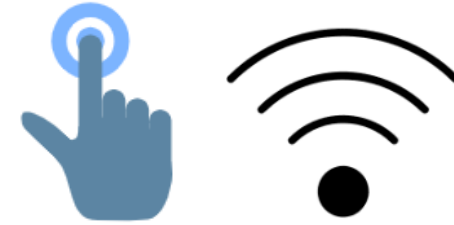

Version  
gratuite

Version  
payante



## Limites

# wooclap



**Version  
gratuite**



**Avantages**

**Version  
payante**



**10**

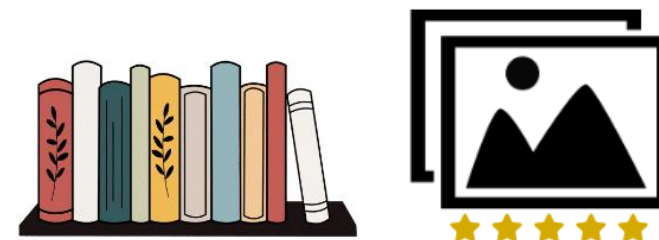

**Limites**





---

**Merci pour votre écoute**

*la Vie  
la Santé*

