

Service d'ophtalmologie

Groupe hospitalier Pellegrin
Centre François-Xavier Michelet

Consultation

Ophtalmologique - Bâtiment D

Wilhelmina Maury, cadre de santé Tél. 05 57 82 07 27

Prise de rendez-vous : rdv.ophtalmo@chu-bordeaux.fr

Tél. 05 56 79 55 30

Bureau infirmier

Unité Pr J.F. Korobelnik Tél. 05 57 82 11 21

Unité Pr D. Touboul Tél. 05 57 82 11 20

Unité Dr C. Paya Tél. 05 57 82 11 22

Hospitalisations

De semaine, traditionnelle - Bâtiment A, rez-de-chaussée

Rhizlaine Haïdar, cadre de santé Tél. 05 57 82 14 12

Bureau infirmier Fax 05 57 82 04 66

Hospitalisation de semaine Tél. 05 56 79 98 72

Hospitalisation traditionnelle Tél. 05 56 79 54 63

De jour, ambulatoire - Bâtiment B, 2^e étage

Martine Brousse, cadre de santé Tél. 05 57 82 00 99

Bureau infirmier Tél. 05 56 79 54 75 - Fax 05 57 82 00 60

Bloc opératoire

Plateau technique - Bâtiment A, 2^e étage

Françoise Tubiana-Dussin, cadre de santé Tél. 05 57 82 00 89

Infirmier bloc Tél. 05 56 79 56 79 poste 15311 ou 26753

Fax 05 56 79 87 69

Diplômes universitaires

DIU Chirurgie réfractive et cataracte

DIU Chirurgie vitréo-rétinienne

DIU Lasers et Médecine

DIU OCT

École d'orthoptie

Pr D. Touboul

Pr J.F. Korobelnik

Pr D. Touboul

Pr J-F. Korobelnik

Pr J-F. Korobelnik

Service d'ophtalmologie

3 unités médicales

- cataracte, chirurgie réfractive, cornée, glaucomes, lentilles
- rétine, uvéites et neuro-ophtalmologie
- ophtalmo-pédiatrie, orbite et paupières, allergologie



Centre national de référence des maladies rares :
le kératocône

Groupe hospitalier Pellegrin
Centre François-Xavier Michelet
Place Amélie Raba-Léon
33076 Bordeaux cedex



Lignes de Tram et de Bus les plus proches

- Lianes 8 Gradignan Malartic → Hôpital Pellegrin
Arrêts "Pellegrin", "Hôpital Pellegrin", "Bordeaux 2"
- Lianes 11 Mérignac Les 5 Chemins / Beaudésert → Bègles Rives d'Arcins
Arrêt "Hôpital Pellegrin"
- CITEIS 41 Le Tondou → Eysines Place Florale
Arrêts "Jacquet", "Pellegrin", "Bordeaux 2", "Hôpital Pellegrin"
- TRAM A Mérignac Centre → La Gardette / Bassens / Carbon-Blanc / Floirac Dravemont
Arrêts "Hôpital Pellegrin" et "Saint-Augustin"
- V VCub vélos en libre-service
Arrêts "Saint-Augustin" et "Pellegrin"

www.chu-bordeaux.fr



Pôle spécialités chirurgicales

CHU de Bordeaux

service d'OPHTALMOLOGIE



■ ■ ■ Pr Jean-François Korobelnik

chef de service

Unité rétine, uvéites,
neuro-ophtalmologie

spécialisée dans les thèmes

- **Dégénérescence maculaire liée à l'âge (DMLA)** évaluée par angiographie, OCT, traitée par injections intra-vitréennes, par laser, par thérapie photodynamique.
- **Rétinopathie diabétique** et autres pathologies vasculaires rétinienues.
- **Chirurgie Vitéo-rétinienne** : décollement de rétine, membrane épirétinienne, trou maculaire, traumatologie, corps étrangers intra-oculaires.
- Prise en charge des **infections** (endophtalmies) et des **traumatismes** du **segment postérieur** de l'œil.
- **Complications rétinienues** de la myopie forte.
- **Uvéites** antérieures et postérieures.
- Neuro-ophtalmologie.

- Explorations du segment postérieur de l'œil par **angiographie** à la fluorescéine et au vert d'indocyanine, par **tomographie** en cohérence optique, par **échographie**, par **électrophysiologie**.

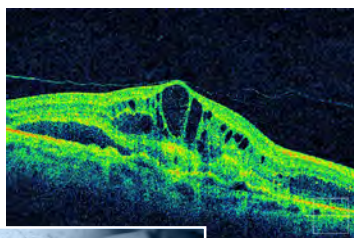

Vos contacts

prenom-compose.nom@chu-bordeaux.fr

Pr Jean-François Korobelnik
Pr Marie-Noelle Delyfer
Dr Marie-Bénédicte Rougier
Dr Camille Seguy (CCA)
Dr Emilie Tournaire-Marques

Attaché de Recherche Clinique
Sandrine Buisson
Tél. 05 57 82 12 36

Secrétariat

Tél. 05 57 82 12 16 ou 05 57 82 12 17
Fax 05 56 79 47 58

www.chirurgie-refractive-chu33.com

■ ■ ■ Pr David Touboul

Unité cataracte, chirurgie réfractive
cornée, glaucome, lentilles

spécialisée dans les thèmes

- **Chirurgie réfractive** : correction chirurgicale des troubles de la réfraction par **laser excimer** customisé, LASIK par le **laser femtoseconde**, lentilles intraoculaires, implants intracornéens, densitométrie optique, analyse qualité de vision, aberrométrie.
- Chirurgie de la **cataracte**.
- Évaluation du cristallin par Ogas.
- Chirurgie de la cataracte au laser femtoseconde.
- Maladies et chirurgie de la **cornée** (greffes de la cornée).
- Centre national de référence pour le **kératocône** dans le cadre du plan national des maladies rares du Ministère de la Santé : <http://www.keratoconefrance.com/html/>
- Prise en charge des **infections** du **segment antérieur** de l'œil.
- Chirurgie de la **presbytie** par lentilles intraoculaires.
- Traitement médical et chirurgical des **glaucomes**, génétique du glaucome.
- Adaptations de lentilles de contact de cas difficiles : kératocônes, enfants, presbyties, après chirurgie de la cornée.
- Pathologies de surface.
- Explorations du segment antérieur de l'œil par **topographie cornéenne**, microscopie spéculaire, biomicroscopie ultrasonique UBM, caméra Scheimpflug, aberrométrie par front d'ondes, OCT.



Vos contacts

prenom-compose.nom@chu-bordeaux.fr

Pr David Touboul
Dr Cédric Schweitzer
Dr Clémence Andrébe
Dr Joy Tellouck
Dr Laury Tellouck
Dr Emilie Tournaire-Marques

Médecins attachés

Dr François Basteau
Dr Laurent Claudel

Attachés de Recherche Clinique

Aurélien Cherchouly
Nicolas Georges
Stéphanie ROSENG
Tél. 05 56 79 56 79 poste 21310 / 15269

Secrétariat

Tél. 05 57 82 03 05
Fax 05 56 79 59 09
Secrétariat Kératocône
Tél. 05 57 82 00 29 - Fax 05 59 79 59 09

■ ■ ■ Dr Clément Paya

Unité ophtalmo-pédiatrie,
orbite, paupières, allergologie

spécialisée dans les thèmes

- **Pathologies médicales et chirurgicales de l'enfant** (patients adressés par leur ophtalmologiste) : cataracte, glaucomes, strabismes, greffe de cornée, traumatismes du segment postérieur de l'œil et du décollement de rétine de l'enfant et des pathologies rétinienues médicales.
- **Maladies génétiques** intéressant l'œil et ses annexes.
- Prise en charge des **infections** et **inflammations** du **segment antérieur** de l'œil.
- **Strabismes** de l'adulte et troubles de l'oculomotricité.
- Pathologies et chirurgie de l'**orbite**, des **paupières** et des **voies lacrymales** de l'enfant et de l'adulte.
- **Allergie oculaire**.



Vos contacts

prenom-compose.nom@chu-bordeaux.fr

Dr Clément Paya
Dr Clémence Andrébe
Dr Valentine Coste

Médecins attachés
Dr Eric Longueville

Médecin attaché allergologue
Dr Arthur Baye

Secrétariat

Tél. 05 56 79 98 71
Fax 05 57 82 12 88