

Communiqué de presse
Bordeaux, 22 janvier 2020

Betterise Health Tech et le CHU de Bordeaux annoncent un partenariat autour d'un service digital dédié à l'accompagnement thérapeutique et le télésuivi des maladies chroniques

Le CHU de Bordeaux et la jeune société Betterise Health Tech ont signé un accord de partenariat pour la mise en place de Theraflow, un service digital d'accompagnement thérapeutique et de télésuivi des patients atteints de maladies chroniques, notamment cardiovasculaires. Ce service a été conçu avec la collaboration des équipes cliniques du Service des Maladies Coronaire et Vasculaire des professeurs DOUARD, COSTE et COUFFINHAL



De gauche à droite, Edouard MARTINET (Betterise), Professeur Thierry COUFFINHAL (CHU Bordeaux), Paul-Louis BELLETANTE (Betterise), Yann BUBIEN (CHU Bordeaux), Jonathan BELCASTRO (CHU Bordeaux)

Les patients bénéficient de véritables applications mobiles qualitatives et sécurisées, pouvant être téléchargées sur leurs propres téléphones dès leur sortie de l'établissement. Ces applications leur proposent durant plusieurs mois un accompagnement thérapeutique extrêmement riche (vidéos, articles, notifications, quizz, aide à l'observance, tableau de bord de données) afin de les aider, sur le long terme, à mieux comprendre et gérer leur pathologie et leur traitement, à s'approprier et vivre avec les mesures hygiéno-diététiques qui leur sont recommandées, à mesurer leur évolution, et à rester motivés.

Les soignants, eux, bénéficient d'une interface web pour configurer l'éducation thérapeutique adaptée à chacun de leur patient. Cette interface intègre un outil de télésuivi complet offrant la possibilité de fixer, suivant la pathologie et les objectifs du patient, des alertes intelligentes pour être prévenus par exemple d'une décompensation d'un de leurs patients.

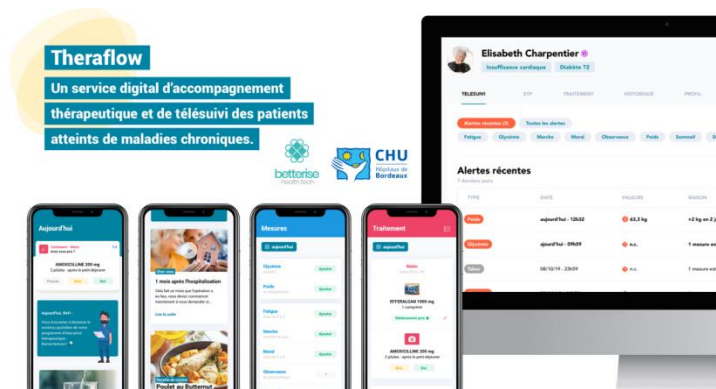

L'accompagnement est complété, pour les patients en phase aigüe d'un infarctus du myocarde, par la distribution en chambre de Theraflow Tab : cette application sur tablette répond aux premières interrogations des patients sur leur pathologie et sa cause, le retour à domicile, le suivi dont ils bénéficieront.

Testimonial M. BUBIEN/M BELCASTRO

Basé sur la plateforme Betterise Health Tech, Theraflow s'appuie sur un algorithme comportemental capable de gérer plus de 3 000 critères pour chaque patient afin d'adapter l'accompagnement thérapeutique à son profil, son comportement, l'évolution de ses données médicales ou même des évolutions et changements dans son contexte de vie. A ce titre, Theraflow est capable de digitaliser chaque programme d'Education Thérapeutique des Patients reconnus par les ARS pour compléter les dispositifs présents existants.

« Les possibilités de la solution Betterise et les extensions thérapeutiques proposées dans le cadre du produit Theraflow sont impressionnantes, selon le Professeur Thierry COUFFINHAL. Les champs d'application et de relation aux patients sont multiples et très riches : l'adaptation de nos propres protocoles d'éducation thérapeutique et la configuration du téléseui suivant nos propres critères pour chaque patient permet un suivi unique, ultra personnalisé, complétant parfaitement le dispositif d'ETP déjà mis en place au CHU de Bordeaux »

Utilisé initialement dans le suivi des patients insuffisants cardiaques et diabétiques, Theraflow gère la comorbidité et prend en charge de multiples affections chroniques : une adaptation dans le domaine de la néphrologie notamment, est ainsi en cours de développement.

Le CHU de Bordeaux a été conquis par la forte approche qualité de la société Betterise Health Tech, débouchant sur des services non seulement alignés sur les prochaines exigences réglementaires européennes, mais provoquant également un fort usage chez les patients, même les plus âgés. Ce qui a été confirmé lors de tests en conditions réelles auprès des patients. D'une durée de 6 ans, ce partenariat est déjà opérationnel avec le déploiement des premiers services au sein des unités en Février 2020.

Concevoir et déployer nos applications d'accompagnement thérapeutique et de téléseui au sein du Service des Maladies Coronaire et Vasculaire du CHU de Bordeaux, l'un des plus grands services cardiologiques de France, est une formidable opportunité pour mettre en place des services digitaux en santé référents et à fort impact, déclare Paul-Louis BELLETANTE, fondateur de Betterise Health Tech. De plus, être reconnu par le CHU de Bordeaux comme une société fiable et aux services à forte valeur ajoutée pour ses patients est une immense reconnaissance pour le travail de l'ensemble de nos équipes.

Parce que tout service traitant des données médicales dans le cadre du parcours de soins doit obligatoirement répondre à des exigences spécifiques, Theraflow est aligné avec les attentes du code de la santé publique, du RGPD et de la directive européenne des dispositifs médicaux, et pourra donc être utilisé sans risque par les professionnels de santé pour leurs patients à partir de Février 2020. Theraflow est un dispositif médical, un véritable produit de santé réglementé qui portera au titre de cette directive européenne, le marquage CE. Ce

dispositif de télé-accompagnement et de télésuivi pourra être ainsi intégré au sein du programme ETAPES, permettant à chaque soignant d'être rémunéré pour tout patient suivi et accompagné par Theraflow.



Betterise Health Tech est un éditeur d'accompagnements thérapeutiques digitaux.

Intégrés au cœur des parcours de soins, ces services digitaux aident les patients à mieux comprendre leur pathologie, leur traitement, et les mesures hygiéno-diététiques qui leur sont recommandées en fonction de leur profil, de leur comportement ou de l'évolution de leurs données médicales. De leur côté, les soignants peuvent également intégrer facilement leurs propres protocoles d'éducation thérapeutique, et s'ils le souhaitent suivre leurs patients à distance au travers d'interfaces de Télésuivi hautement sécurisées. Plus de 400 000 patients utilisateurs ont déjà été accompagnés par Betterise Health Tech en Cardiologie, Oncologie, Endocrinologie, Maternité ou encore en Prévention Primaire. Entreprise Néo-Aquitaine, Betterise Health Tech emploie plus de 20 personnes et va réaliser en 2019 un CA de près de 2,5 M€ Plus d'informations sont disponibles à l'adresse www.betterise-healthtech.com Contact : Paul-Louis BELLETANTE, fondateur paul.louis@betterise.me



Le CHU de Bordeaux est un établissement de soins, de recherche et d'enseignement supérieur. Régulièrement classé parmi les meilleurs hôpitaux de France, le CHU de Bordeaux se distingue également par une recherche de qualité. Trois cents personnels de recherche travaillent aux côtés des médecins pour concevoir, mettre en œuvre et analyser de nouveaux protocoles de recherche dans toutes les disciplines médicales, dans l'objectif de faire progresser les pratiques de soins, de diffuser les innovations au plus grand nombre et de développer de nouvelles organisations et technologies. 2300 projets de recherche sont actuellement menés au CHU de Bordeaux dont la plupart font intervenir des partenaires académiques ou industriels.